PRÉFET
DES PYRÉNÉES-
ATLANTIQUES
Liberté
Égalité
Fraternité

Aires Protégées des Pyrénées-Atlantiques

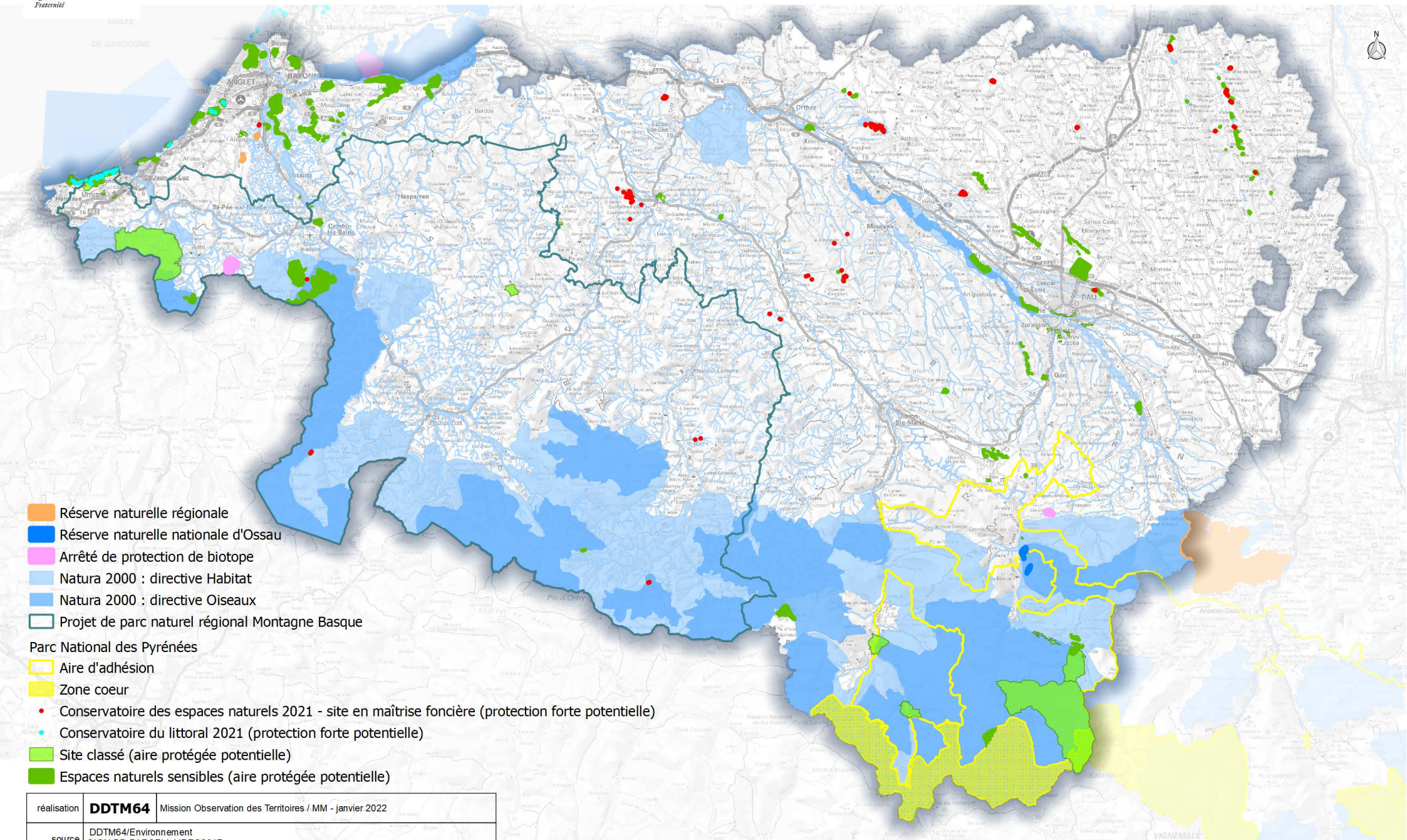

réalisation	**DDTM64**	Mission Observation des Territoires / MM - janvier 2022
source	DDTM64/Environnement ©IGN-BD PARCELLAIRE®2017	

K:\NATURE_PAYSAGE_BIODIVERSITE\N_ZONAGES_NATURE\Aires protégées\AIRES PROTEGEES.qgz